

Järvastaden AB  
Stefan Sellgren  
Gunnarbovägen 91  
170 92 Solna

Utlåtande avseende träd längs gränsen av Igelbäckens naturreservat mot en ny sportanläggning i Järvastaden, Solna.

### Uppdrag

På uppdrag av Järvastaden AB (Stefan Sellgren) besiktigade Trädmästarna (ansvarig: certifierad besiktningsman Jörg Roepcke) träden längs gränsen av Igelbäckens naturreservat mot en ny sportanläggning som planeras att byggas, för trädpositioner se kartutsnitt.

Frågor kring trädens framtidsförutsättningar i samband med den planerade byggnationen föranledde besiktningen som utfördes okulärt i närvaro av uppdragsgivaren.

Besiktningsdatum: 2020-06-04



Bild 1: Kartutsnitt med naturreservatet i norr och Järvastadens område i syd. Utländat avser den blå sträckningen.



Bild 2: Kartutsnitt med naturreservatets gräns mot den planerade sportanläggningen (grått: befintlig serviceväg)

## Situation på plats

Det är planerat att skapa en ny sportanläggning sydväst om en utstickande "kil" av Igelbäckens naturreservat som sträcker sig in i Järvastadens område (bild 1).

Innanför naturreservatets gräns finns en befintlig serviceväg. Trädbeståndet slutar nordväst om vägen, avståndet mellan trädens stambaser och reservatsgränsen är ca 6 meter (bild 2).

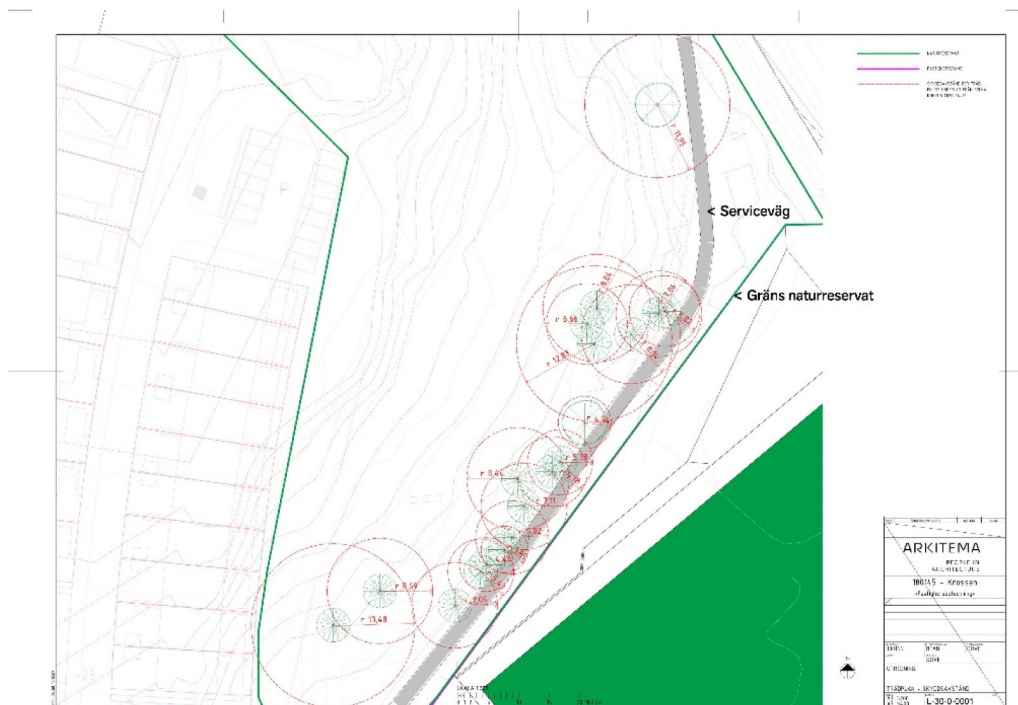
Träden vänster om vägen, som är av trädslag tall *Pinus sylvestris*, bedöms som friska och stabila i nuläget, utan synliga strukturella defekter. På andra sidan vägen, mot den planerade sportanläggningen, står det två björkar (varav den ena med omfattande stamskada och stamröta) samt en mindre ek.



Bild 3: Naturreservatets trädbestånd till vänster, servicevägen i mitten. Till höger området där sportanläggningen är planerad. Höger intill vägen en björk med gamla skador.

## Bedömning och rekommendationer

Enligt kartmaterialet och inmätningar är avståndet mellan naturreservatets träd och gränsen till den planerade sportanläggningen (minst 6m) tillräckligt stort så att ingen negativ påverkan på tallarna bör uppstå.

Det rekommenderas att sätta upp ett staket längs gränsen till byggområdet så att inga byggfordon överkör naturreservatets område. Som det syns på fotot finns det i nuläget redan ett stängsel, dock bör detta justeras något innan byggnation börjar.

Alla byggsteg bör fotodokumenteras, efter avslutad byggnation bör området ombesiktigas.

Jörg Koepcke

Certifierad besiktningsman, European Tree Technician

Stockholm, 2020-06-11

